

1.- Judía de elefante
Schotia latifolia Jacq. (Caesalpinaceae)
Elefantbohnenbaum
Nativa de África del Sur/Der Baum stammt aus Südamerika
ORNAMENTAL/ER IST DEKORATIV



2.- Canistel, fruta del hueso
Pauteira campechiana (HBK.) Baehni (Sapotaceae)
Canistel oder Eifrucht
Originaria desde México hasta Brasil/Herkunft Mexico bis Brasilien
ALIMENTICIO/SEINE FRÜCHTE SIND ESSBAR



3.- Falso Olivo
Cassine orientalis (Jacq.) Kuntze = *Elaeodendron orientale* Jacq
Falscher Olivenbaum
Nativo de Madagascar y Mauricio/Der Baum stammt aus Madagaskar und Mauritius
ORNAMENTAL/ER IST DEKORATIV



4.- Nuez australiana
Macadamia ternifolia F.V. Muell (Proteaceae)
Makadama, Australische Haselnuss
Nativo de Australia/Herkunftsland ist Australien
ALIMENTICIO/SEINE FRÜCHTE SIND ESSBAR



5.- Pata de Camello, Palo de Orquídea
Bauhinia variegata L. (Caesalpinaceae)
Orchideenbaum oder Kamelfussbaum
Nativo del este de Asia/Der Baum stammt aus Ostasien
ORNAMENTAL/ER IST DEKORATIV



6.- Higuera Gris
Ficus virens Ait. (Moraceae)
Grauer Feigenbaum
Nativo de India, China y Taiwan/Der Baum stammt aus China, Taiwan und Indien
ORNAMENTAL/ER IST DEKORATIV



7.- Apamate, árbol Trompeta
Tabebuia rosea (Bertol.) A.D.C. (Bignoniaceae)
Apamate oder Trompetenbaum
Nativo de Méjico a Venezuela y Ecuador/Der Baum stammt aus Mexiko, Venezuela und Ecuador
ORNAMENTAL/ER IST DEKORATIV



8.- Pitanga, cereza del Surinam
Eugenia uniflora, (Myrtaceae)
Pitanga oder Surinam-Kirsche
Nativo de Sudamérica/Der Baum stammt aus Südamerika
ALIMENTICIO/SEINE FRÜCHTE SIND ESSBAR



9.- Sapodilla, chicle, Chico Zapote
Manikara zapota (L.) Van Royen (Sapotaceae)
Zapotillo oder Kaugummibaum
Nativo de Méjico, América Central y Norte de Sudamérica/
Der Baum stammt aus Mexiko, Mittelamerika und dem Norden von Südamerika
INDUSTRIAL, ALIMENTICIA/SEINE FRÜCHTE SIND ESSBAR UND WERDEN INDUSTRIELL VERWERTET

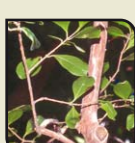

10.- Guayabo Púrpura, guayabo fresa
Psidium littorale Raddi.var.longipes (O.Berg) Fosber (Myrtaceae)
Erdbeer - Guavenbaum
Nativo de América del Sur/Der Baum stammt aus Südamerika
ALIMENTICIO/SEINE FRÜCHTE SIND ESSBAR



11.- Tipuana, tipa
Tipuana tipu(Benth) Kuntze (Leguminosae)
Tipa oder Tipuana („Gelbe Jacaranda“)
Nativo de Sudamérica/Der Baum stammt aus Südamerika
ORNAMENTAL/ER IST DEKORATIV



12.- Flor de Gofio, Casia
Cassia didymobotrya Fresen (Leguminosae)
Erdnussbutternbaum, Kassa
Nativo de África tropical/Der Baum stammt aus dem tropischen Afrika
ORNAMENTAL/ER IST DEKORATIV



13.- Mamey
Mammea americana L. (Guttiferae)
Südamerikanische Aprikose
Nativo de las Antillas/Der Baum stammt von den Antillen
ALIMENTICIA/SEINE FRÜCHTE SIND ESSBAR



14.- Jacaranda
Jacaranda ovalifolia R. Br. (Bignoniaceae)
Jacaranda - Baum
Nativo de Brasil/Der Baum stammt aus Brasilien
ORNAMENTAL/ER IST DEKORATIV



15.- Almendro Tropical o de la India
Terminalia catappa L. (Combretaceae)
Tropische Mandel
Nativo del sureste de Asia/Der Baum stammt aus Südostasien
ALIMENTICIO/SEINE FRÜCHTE SIND ESSBAR



16.- Árbol de la Llama
Brachycton acerifolium (A.Cunn.) F.J. Muell.(Sterculiaceae)
Feuerbaum
Nativo de Australia/Der Baum stammt aus Australien
ORNAMENTAL/ER IST DEKORATIV



17.- Barbusano
Appolias barbuiana (Cav) Bornm. (Lauraceae)
Barbusano
Nativo de las Islas Madeira y Canarias/Der Baum stammt von den Kanarischen Inseln und Madeira
ORNAMENTAL/ER IST DEKORATIV

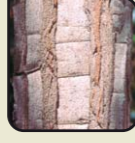

18.- Cedro americano, cedro español
Cedrela odorata L. (Meliaceae)
Spanische Zeder oder amerikanische Zeder
Nativo desde Méjico hasta el norte de Sudamérica/Herkunft Mexico bis Nord- und Südamerika
INDUSTRIAL Y ORNAMENTAL/ER WIRD INDUSTRIELL GENUTZT UND IST DEKORATIV



19.- Alcanfor, alcanforero
Cinnamomum camphora (L.) Sielbold (Lauraceae)
Kampferbaum
Nativo de Asia tropical, Malasia, Taiwan y Japón/Der Baum stammt aus dem tropischen Asien, Malaysia, Taiwan und Japan
MEDICINAL/ER WIRD MEDIZINISCH GENUTZT



20.- Guanábana
Annona muricata L. (Annonaceae)
Ochsenherzäpfelbaum
Nativo de América tropical/Der Baum stammt aus dem tropischen Amerika
ALIMENTICIO/SEINE FRÜCHTE SIND ESSBAR



21.- Mango
Mangifera indica L. (Anacardiaceae)
Mango
Nativo del noroeste de la India, Laderas del Himalaya y Sri Lanka/Der Baum stammt aus Nordwestindien, Himalaya und Sri Lanka
ALIMENTICIO/SEINE FRÜCHTE SIND ESSBAR

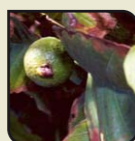

22.- Guayabero
Psidium guajaba L. (Myrtaceae)
Guavenbaum
Nativo de América tropical/Der Baum stammt aus dem tropischen Amerika
ALIMENTICIO/SEINE FRÜCHTE SIND ESSBAR



23.- Agriaz, Árbol del Paraíso, Melia
Melia azedarach L. (Meliaceae)
Melia oder Paradiesbaum
Nativo de Asia tropical/Der Baum stammt aus dem tropischen Asien
ORNAMENTAL/ER IST DEKORATIV

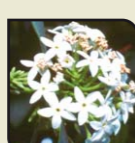

24.- Laurel Tóxico
Acokantera oblongifolia (Hochst.) Codd. (Apocynaceae)
Giftiger Lorbeer
Nativo de Sudáfrica/Der Baum stammt aus Südafrika
ORNAMENTAL, VENENOSO/ER IST DEKORATIV, ABER GIFTIG



25.- Flamboyant
Delonix regia (Bojer) Raf. (Caesalpinaceae)
Flammenbaum
Nativo de Madagascar/Der Baum stammt aus Madagaskar
ORNAMENTAL/ER IST DEKORATIV



26.- Palo Borracho
Chorisia speciosa St. Hil. (Bombaceae)
Kapokbaum oder Florettseidenbaum
Nativo de Argentina, Paraguay y Brasil/Der Baum stammt aus Argentinien, Paraguay und Brasilien
ORNAMENTAL, INDUSTRIAL/ER WIRD INDUSTRIELL GENUTZT UND IST DEKORATIV

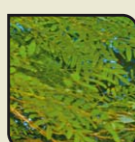

27.- Mucuteno
Cassia spectabilis DC. (Caesalpinaceae)
Mucuteno
Nativo desde Méjico hasta Argentina/Herkunft Mexico bis Argentinien
ORNAMENTAL/ER IST DEKORATIV

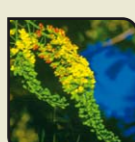

28.- Tara
Caesalpinia spinosa (Mol) Kuntze (Caesalpinaceae)
Tara
Nativo de Perú/Der Baum stammt aus Peru
ORNAMENTAL/ER IST DEKORATIV

El Huerto de las Flores

Un Jardín de Plantas Exóticas

Der Blumengarten

Ein Garten mit exotischen Pflanzen

BARRANCO DE AGAETE
AGAETE SCHLUCHT

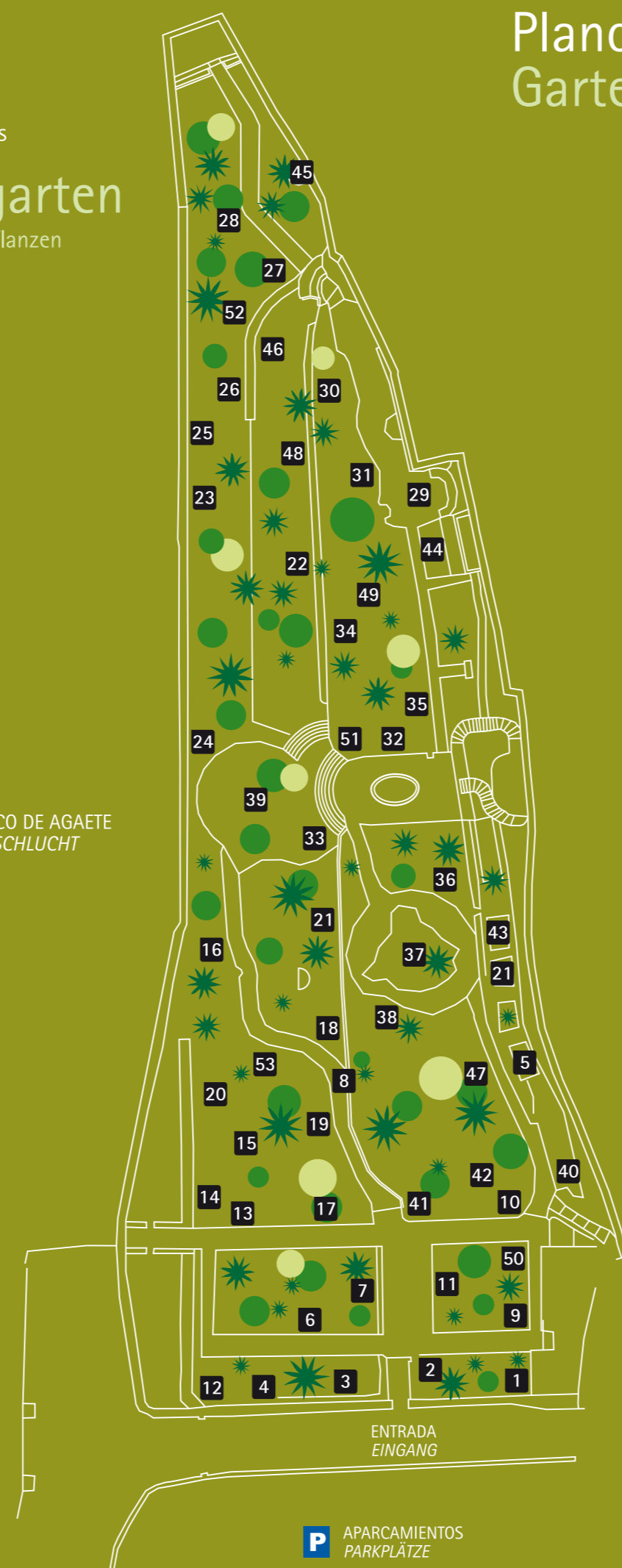

P APARCAMIENTOS
PARKPLÄTZE

Plano Gartenplan

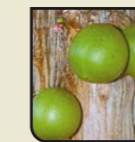

29.- Árbol de las Calabazas
Crescentia cujete L. (Bignoniaceae)
Kalabassenbaum oder Rumbakugelbaum
Nativo de Méjico/Der Baum stammt aus Mexiko
INDUSTRIAL/ER WIRD INDUSTRIELL GENUTZT

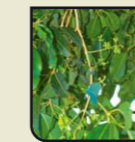

30.- Jambolán
Syzygium cumini (L) Skeels (Myrtaceae)
Javanische Pflaume
Nativo del sureste de Asia y Oceanía/Der Baum stammt aus Südostasien und Ozeanien
ALIMENTICIO/SEINE FRÜCHTE SIND ESSBAR

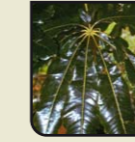

31.- Falsa Aralia
Schefflera elegantissima (Mast) Lowry & Frodin (Araliaceae)
Falsche Aralie
Nativo de las Islas del Pacifico/Der Baum stammt von den Pazifischen Inseln
ORNAMENTAL/ER IST DEKORATIV



32.- Susana
Citharexylum spinosum L. (Verbenaceae)
Eisenkrautstrauch
Nativo de las Antillas y Norte de Sudamérica/Der Baum stammt von den Antillen und dem Norden von Südamerika
ORNAMENTAL/ER IST DEKORATIV



33.- Adatoda
Adhatoda vasica Nees (Acanthaceae)
Adatoda oder Malabarische Nuss
Nativo de la India/Der Baum stammt aus Indien
MEDICINAL, ORNAMENTAL/ER WIRD MEDIZINISCH VERWERTET UND IST DEKORATIV

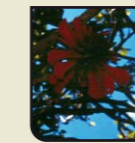

34.- Árbol Coral
Eritrina Caffra Thunb. (Leguminosae)
Korallenbaum
Nativo de Sudáfrica/Der Baum stammt aus Südafrika
ORNAMENTAL/ER IST DEKORATIV



35.- Jabillo, Árbol del Diablo
Hura crepitans L. (Euphorbiaceae)
Jabillo oder Teufelsbaum
Nativo de las Antillas y de América tropical/Der Baum stammt von den Antillen und dem tropischen Amerika
ORNAMENTAL, VENENOSO/ER IST DEKORATIV UND GIFTIG



36.- Zapote blanco, Pera Mexicana
Casimiroa edulis Llave&Lex. (Rutaceae)
Breiapfel oder Sapote
Nativo de Méjico y América Central/Der Baum stammt aus Mexiko und Mittelamerika
ALIMENTICIO/SEINE FRÜCHTE SIND ESSBAR



37.- Ombú, Bellasombra
Phytolacca dioica L. (Phytolaccaceae)
Ombu oder Pampabaum
Nativo de Argentina, Uruguay y sur de Brasil/Der Baum stammt aus Argentinien, Uruguay und Südbrazilien
ORNAMENTAL/ER IST DEKORATIV



38.- Banyan
Ficus benghalensis L. (Moraceae)
Banyan oder Tempelbaum
Nativo de India y Bangladesh/Der Baum stammt aus Indien und Bangladesch
ORNAMENTAL/ER IST DEKORATIV

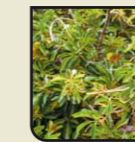

39.- Aguacate, aguacatero
Persea americana Mill (Lauraceae)
Avocadobaum
Nativo de América Tropical/Der Baum stammt aus dem tropischen Amerika
ALIMENTICIO/SEINE FRÜCHTE SIND ESSBAR



40.- Frangipani
Plumeria alba L. (Apocynaceae)
Frangipani
Nativo de Méjico y Sudamérica/Herkunft Mexico bis Südamerika
ORNAMENTAL/ER IST DEKORATIV



41.- Karaka, laurel de Nueva Zelanda
Corynocarpus laevigata J.R. Forst & G.Forst. (Corynocarpaceae)
Neuseeländischer Lorbeer
Nativo de Nueva Zelanda/Der Baum stammt aus Neuseeland
ORNAMENTAL/ER IST DEKORATIV



42.- Loro, Laurel Macaronésico
Laurus azorica (Seub.) Franco (Lauraceae)
Makaronesischer Lorbeer
Nativo de las Islas Madeira, Azores y Canarias/Der Baum stammt von den Kanarischen Inseln, Azoren und Madeira
ORNAMENTAL/ER IST DEKORATIV

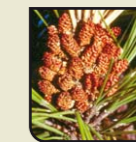

43.- Pino Canario
Pinus canariensis Chr. Sm. Ex. D.C.(Pinaceae)
Kanarische Pinie
Nativo de las Islas Canarias/Der Baum stammt von den Kanarischen Inseln
INDUSTRIAL, ORNAMENTAL/DAS HOLZ WIRD KUNSTHANDWERKLICH GENUTZT (TEA), UND DER BAUM IST DEKORATIV



44.- Drago
Dracaena draco L. (Agavaceae)
Drachenbaum
Nativo de las Islas Canarias, Madeira y Cabo Verde/Der Baum stammt von den Kanarischen Inseln, Madeira und den Kapverdischen Inseln
ORNAMENTAL, MEDICINAL, INDUSTRIAL/ER WIRD MEDIZINISCH UND INDUSTRIELL GENUTZT UND IST DEKORATIV



45.- Palmera Canaria
Phoenix canariensis Chabaud (Palmae)
Kanarische Dattelpalme
Nativo de las Islas Canarias/Der Baum stammt von den Kanarischen Inseln
ORNAMENTAL/ER IST DEKORATIV

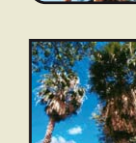

46.- Palmera de abanico mejicana
Washingtonia robusta H. Wendl. (Palmae)
Mexikanische Fächerpalme
Nativa del Noroeste de Méjico/Der Baum stammt aus Nordwestmexiko
ORNAMENTAL/ER IST DEKORATIV



47.- Papaya
Carica papaya L. (Caricaceae)
Papaya
Nativo de Méjico y de América Central/Der Baum stammt aus Mexiko und Mittelamerika
ALIMENTICIO/SEINE FRÜCHTE SIND ESSBAR



48.- Palmera cocotera
Cocos nucifera L. (Palmae)
Kokosnusspalme
Nativo de zonas tropicales/Der Baum stammt aus den Tropen
INDUSTRIAL, ORNAMENTAL, ALIMENTICIA/ER WIRD INDUSTRIELL GENUTZT, SEINE FRÜCHTE SIND ESSBAR UND ER IST DEKORATIV

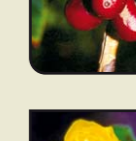

49.- Cafeto, café
Coffea arabica L. (Rubiceae)
Kaffeestrauch
Nativo del Este de África/Der Baum stammt aus Ostafrika
ALIMENTICIA/GENUSSMITTEL

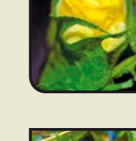

50.- Algodón
Gossypium ssp (Malvaceae)
Baumwollpflanze
Nativo de zonas tropicales o de clima templado/Sie kommt aus den Tropen und gedeiht in warmem Klima
INDUSTRIAL/SIE WIRD INDUSTRIELL VERWERTET

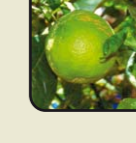

51.- Naranja dulce
Citrus sinensis (L) Osbeck (Rutaceae)
Süße Orange
Nativo de China/Der Baum stammt aus China
ALIMENTICIA/SEINE FRÜCHTE SIND ESSBAR

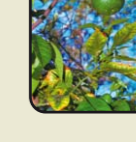

52.- Naranja amargo
Citrus aurantium L. (Rutaceae)
Bitterorange
Nativo del Sudeste de Asia/Der Baum stammt aus Südostasien
ALIMENTICIA, INDUSTRIAL/SEINE FRÜCHTE SIND ESSBAR UND WERDEN INDUSTRIELL VERWERTET

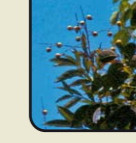

53.- Jaboncillo
Sapindus saponaria L. (Sapindaceae)
Seifenbaum
Nativo desde USA hasta Argentina/Herkunft USA bis Argentinien
INDUSTRIAL/ER WIRD INDUSTRIELL GENUTZT